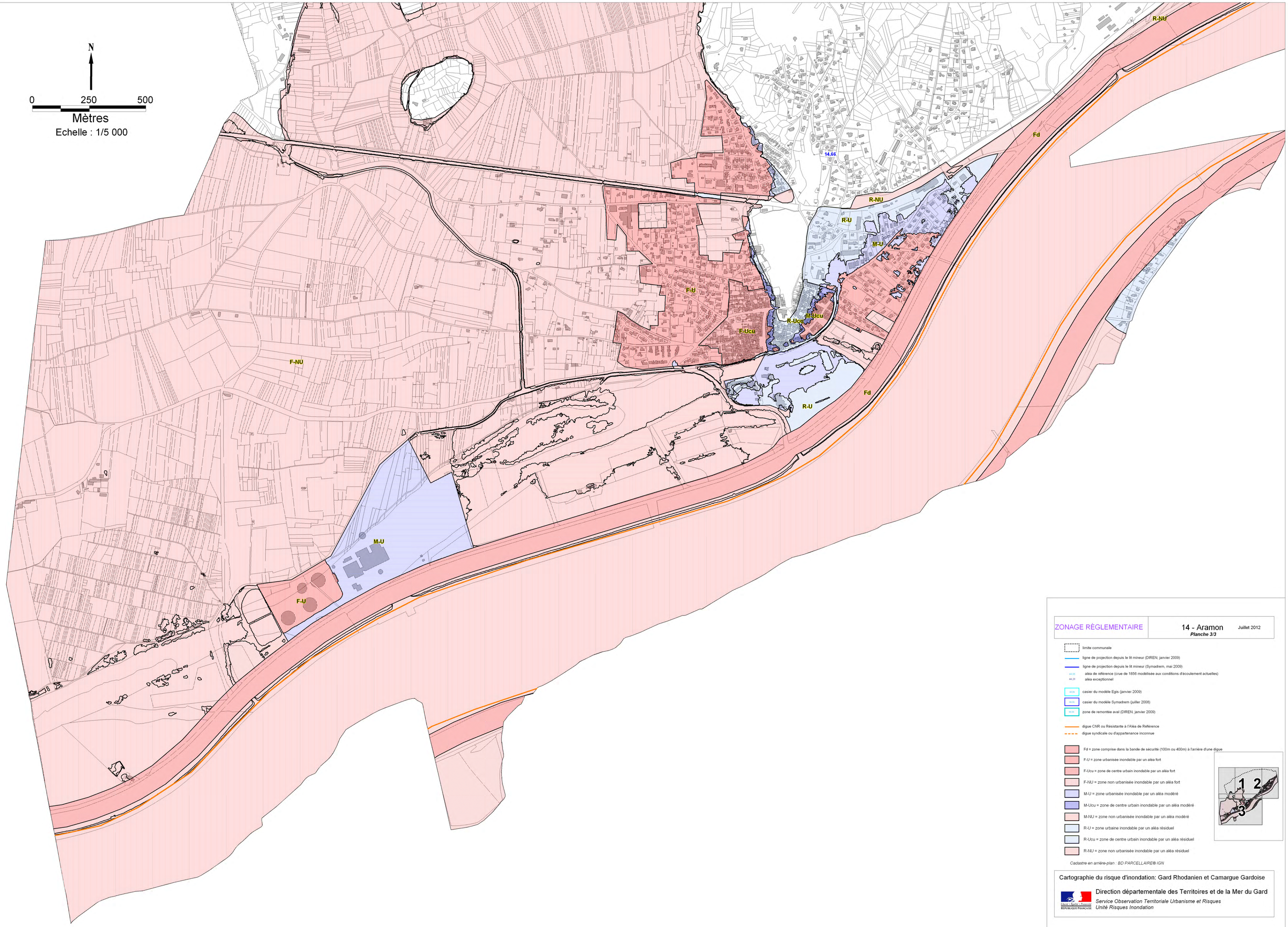


| ZONAGE RÈGLEMENTAIRE | 14 - Aramon<br>*Planche 3/3* | Juillet 2012 |
|---|---|---|

limite communale

ligne de projection depuis le lit mineur (DIREN, janvier 2009)

ligne de projection depuis le lit mineur (Symadrem, mai 2009)

44.00 aléa de référence (crue de 1856 modélisée aux conditions d'écoulement actuelles)

44.20 aléa exceptionnel

44.00 casier du modèle Egis (janvier 2009)

44.00 casier du modèle Symadrem (juillet 2008)

44.00 zone de remontée aval (DIREN, janvier 2009)

digue CNR ou Résistante à l'Aléa de Référence

digue syndicale ou d'appartenance inconnue

Fd = zone comprise dans la bande de sécurité (100m ou 400m) à l'arrière d'une digue

F-U = zone urbanisée inondable par un aléa fort

F-Ucu = zone de centre urbain inondable par un aléa fort

F-NU = zone non urbanisée inondable par un aléa fort

M-U = zone urbanisée inondable par un aléa modéré

M-Ucu = zone de centre urbain inondable par un aléa modéré

M-NU = zone non urbanisée inondable par un aléa modéré

R-U = zone urbaine inondable par un aléa résiduel

R-Ucu = zone de centre urbain inondable par un aléa résiduel

R-NU = zone non urbanisée inondable par un aléa résiduel




*Cadastre en arrière-plan : BD PARCELLAIRE® IGN*

Cartographie du risque d'inondation: Gard Rhodanien et Camargue Gardoise

Liberté • Égalité • Fraternité
RÉPUBLIQUE FRANÇAISE

Direction départementale des Territoires et de la Mer du Gard

*Service Observation Territoriale Urbanisme et Risques*
*Unité Risques Inondation*